

Espiñeiro

Pasciais

- Delimitación de Núcleo.
- Solo de Núcleo Rural Tradicional.
- Solo de Núcleo Rural Área de Expansión.
- Sistema Local de Equipamento Público.
- Equipamento Privado en Solo de Núcleo Rural
- Sistema Local de Zonas Verdes Públicas.
- Sistema Vario e Líña de Edificación.
- Antiga edificación.
- Nova edificación.

- Nº de elemento no catálogo de bens obxecto de protección
- Delimitación do elemento
- Ambito de protección do elemento
- Área de linca singular

- Líña gasoducto Ourense-Pontevedra e zona de afección
- Suelo rústico protección de Infraestruturas Gasoducto

- Sistema Local de equipamento público existente
- Re-00 Religioso
 - Sc-00 Socio cultural
 - Ce-00 Cementerio
 - Sp-00 Servizos públicos
 - Ii-00 Infraestruturas
 - De-00 Deportivo

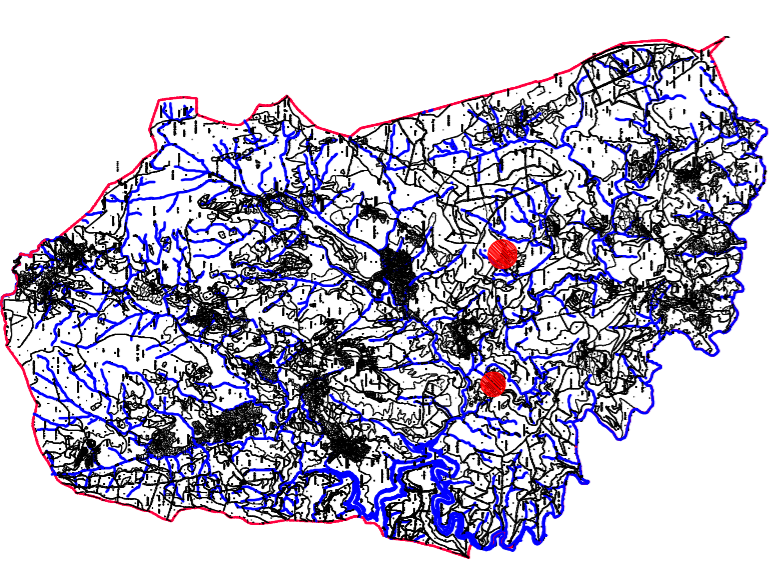

Parroquia de Amudal (Santiago)

Núcleos de Espiñeiro e Pasciais.

Identificación en plans de Ordenación Municipal: O.P.M.A.L.11 e 12

DOCUMENTO PARA
APPROBACION DEFINITIVA

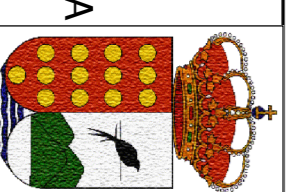

CONCELLO
DE
AVION

EQUIPO REDACTOR:
Arquitectos:
Manuel Beagüe Corde
Luis Pérez de Aunbeano

Proxecto:
Plano:
PLAN XERAL DE ORDENACION MUNICIPAL
ORDENACION DO SOLO RURAL.
Espiñeiro e Pasciais.

Proprietario:
Empregoamento:
Ayuntamiento de Avión.
(Ourense).

Representante equipo redactor:
Manuel Beagüe Corde

Escala:
1/2.000
Data:
Maio de 2007
Plano N.º:
O.Rural.06